الجمهورية التونسية
وزارة الشؤون المحلية والبيئة
بلدية منزل جميل

البرنامج السنوي للاستثمار البلدي

2019

12/11/2018

الجمهورية التونسية
وزارة الشؤون المحلية والبيئة
بلدية منزل جميل

معطيات عامة حول البلدية

المساحة: 8090 هكتار

عدد السكان: 30.000 ساكن

عدد الأسر: 8500 أسرة

عدد المساكن: 12000 مسكن

الجمهورية التونسية
وزارة الشؤون المحلية والبيئة
بلدية منزل جميل

التشخيص الفني

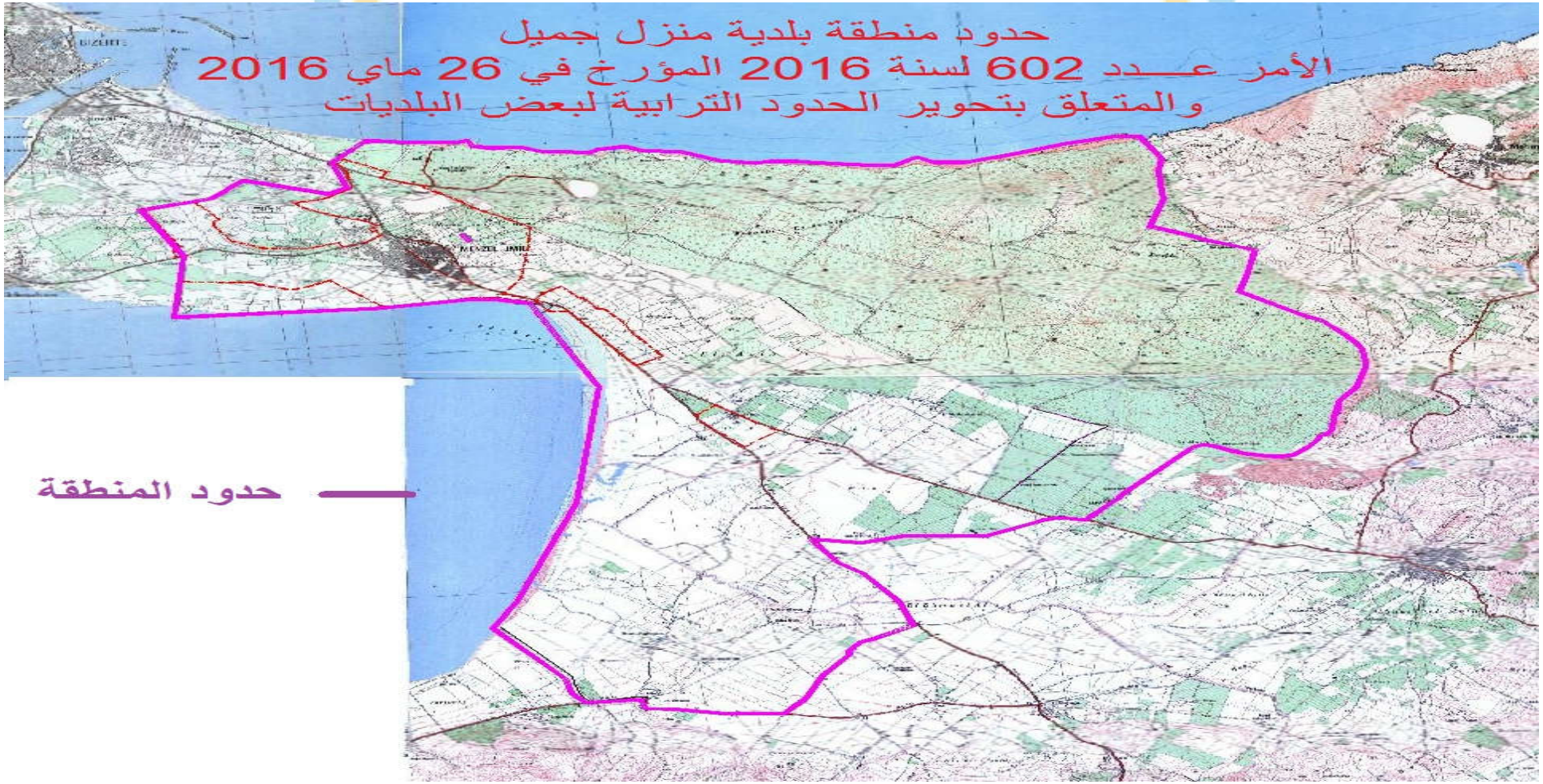

الجمهورية التونسية
وزارة الشؤون المحلية والبيئة
بلدية منزل جميل

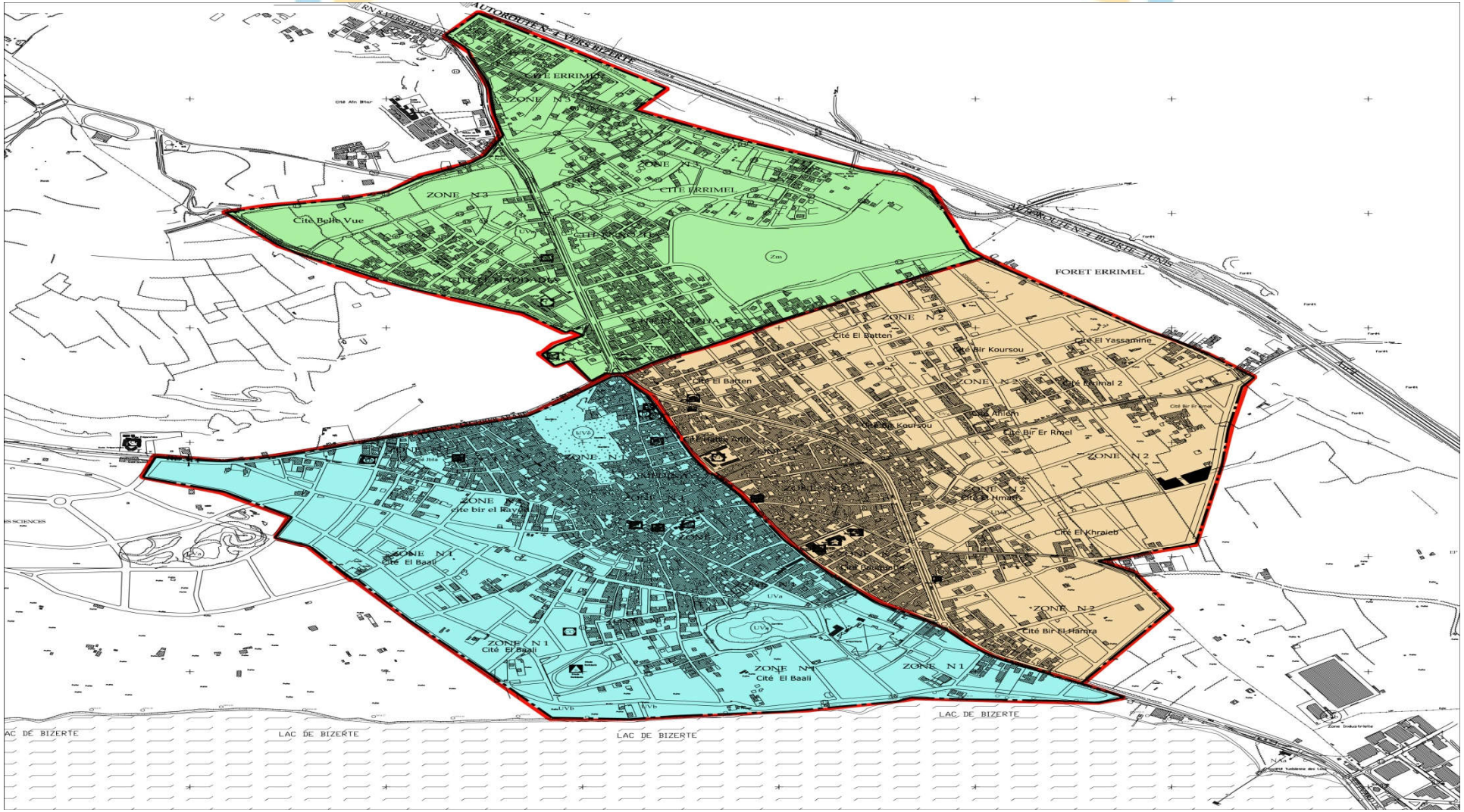

الجمهورية التونسية
وزارة الشؤون المحلية والبيئة
بلدية منزل جميل

المنطقة عدد01

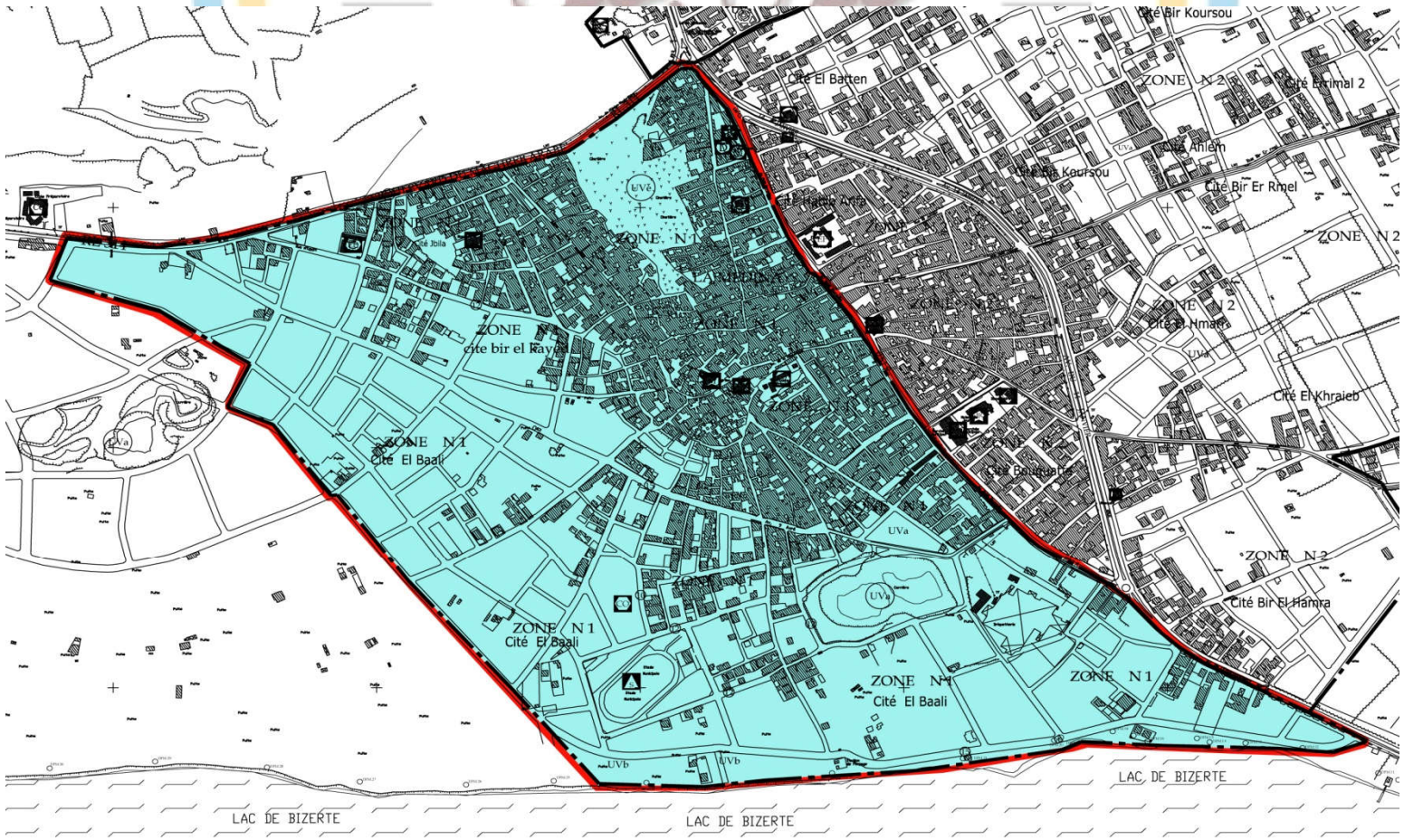

الجمهورية التونسية
وزارة الشؤون المحلية والبيئة
بلدية منزل جميل

المنطقة عدد02

الجمهورية التونسية
وزارة الشؤون المحلية والبيئة
بلدية منزل جميل

المنطقة عدد03

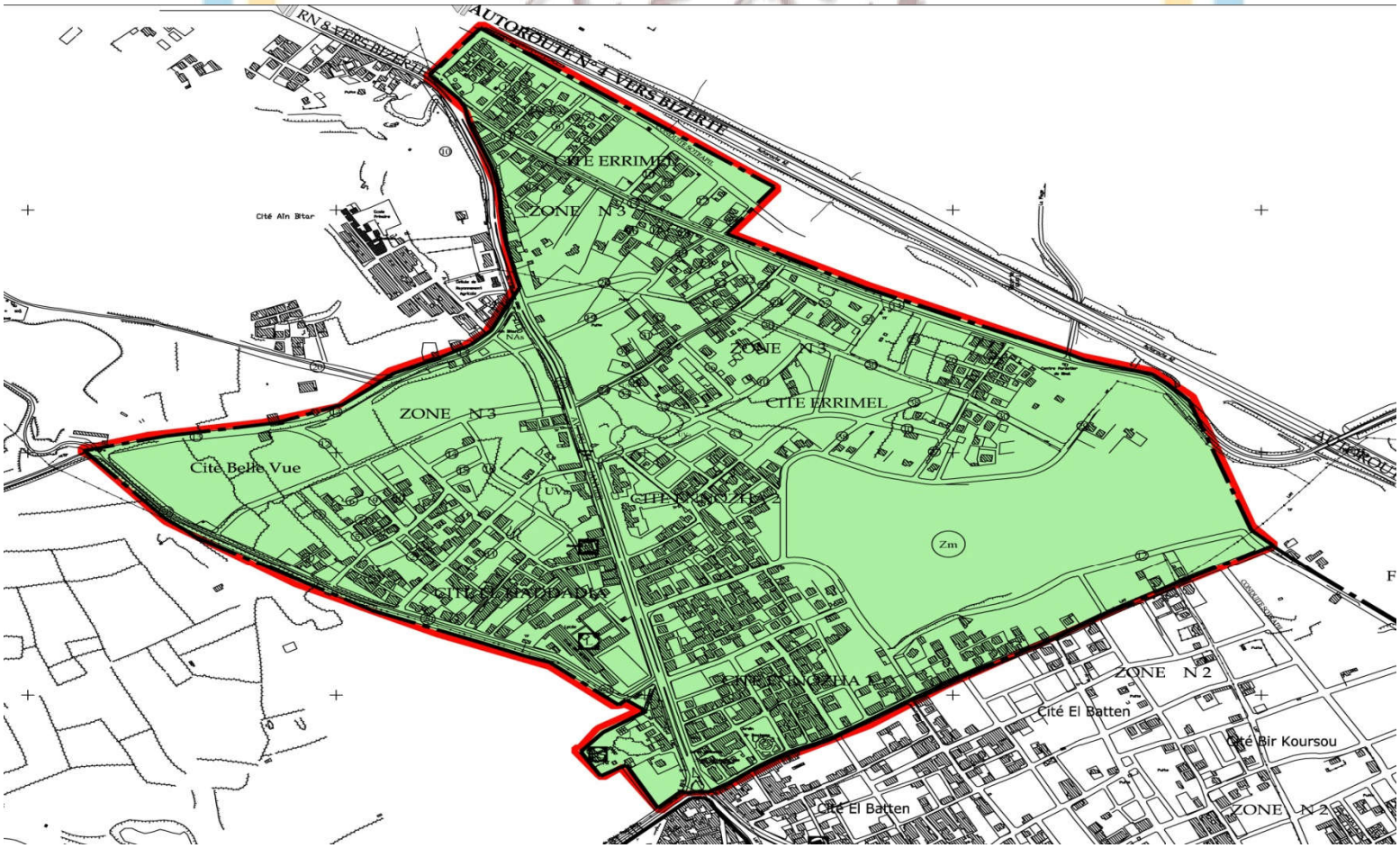

المنطقة عــدد 1-2-3-4	طرقات							أرصفة			التنوير		الربط بالتطهير(نعم أو لا)
	الطول بالمتر	الطبقة الاسفلتية	الطبقة المضاعفة	غير معبدة	الحالة			ترصيف كلي	ترصيف جزئي	غير مرصف	عدد النقاط	الحالة جيدة أو متوسطة أو سيئة	
					جيدة	متوسطة	سيئة						
المنطقة عدد 01 **المدينة العتيقة** **حي الجبيلة** **حي بئر القايد** **حي لبعالي**	36128	9652	11024	15452		×			×		629	متوسطة	**جزئي**
المنطقة عدد 02 **حي عريفة** **حي بوقطفة** **حي الباطن** **حي بئر كورسو** **حي أحلام** **حي الرمال 2** **حي الياسمين** **حي الحماري** **حي الخرايب** **حي بئر الحمراء**	25331	7019	7292	11020		×			×		527	متوسطة	**جزئي**
المنطقة عدد 03 **حي النزهة 1** **حي النزهة 2** **حي الرمال** **حي الحدادية** **حي المنظر الجميل**	21575	5598	6647	9330		×			×		358	متوسطة	**جزئي**
المنطقة عدد 04 **العزيب** **مغراوة** **حريزة**	16918		5400	11518	×				×		132	جيدة	**لا**
شارع رئيسي شارع الحبيب بورقيبة	1500	1500				×		×			43	متوسطة	
شارع رئيسي شارع 14 جانفي	3380	3380			×			×			94	متوسطة	
شارع رئيسي شارع اتحاد المغرب العربي	2250	2250			×			×			35	جيدة	
الجمـــــلـــــة	**106082**	**28399**	**30363**	**47320**							**1818**		

12/11/2018

الجمهورية التونسية
وزارة الشؤون المحلية والبيئة
بلدية منزل جميل

قائمة المشاريع المدرجة لبرنامج الاستثمار لسنة 2018

بيان المشروع	الكلفة	عدد المنتفعين	تاريخ انطلاق الأشغال	مدة الانجاز	ملاحظات
الطرقات تهيئة	690.000	5000 ساكن	تم اختيار المقاول	120 يوم	
صيانة التنوير العمومي	40 000	كامل المنطقة البلدية 10 آلاف	تم الانجاز		
مشروع التنوير العمومي	117 000	20 الف ساكن	تم الانجاز	120 يوم	
تهيئة قصر البلدية و صيانة المستودع البلدي	437.765	-	04 سبتمبر 2018	240 يوم	
اقتناء وسائل النقل	100.000	-	تم الانجاز		
دراسة مراجعة مثال التهيئة	45.000	30 الف ساكن	في انتظار إعداد الصور الجوية		
جزء أول تهيئة دار الشباب	120.000	شباب المنطقة	تم الانجاز	—	
تصريف مياه الأمطار بالملعب البلدي	17.000	—	تم الانجاز		

12/11/2018

الجمهورية التونسية
وزارة الشؤون المحلية والبيئة
بلدية منزل جميل

المشاريع الوطنية والجهوية الأخرى والمتواصلة أو المبرمجة بالمنطقة البلدية

بيان المشروع	الكلفة	وصف المشروع	ملاحظات
حي بئر الرمل تهيئة	2476.271.000	- تصريف مياه المستعملة -تهيئة الطرقات والارصفة. -التنوير العمومي -الماء الصالح للشراب	بصدد اعداد الدراسة
تهيئة حي البرتقال بالعزيب	2295444.000	- تصريف مياه المستعملة -تهيئة الطرقات والارصفة. -التنوير العمومي -الماء الصالح للشراب	بصدد اعداد الدراسة
تهيئة السوق البلدي بمنزل جميل	195145.000	-اعداد تهيئة الارصفة -تغطية أماكن الانتصاب -بناء مشرب وفضاء ترفيهي للأطفال	بصدد اعداد الدراسة

12/11/2018

الجمهورية التونسية
وزارة الشؤون المحلية والبيئة
بلدية منزل جميل

التشخيص المالي

12/11/2018